

**JUDEȚUL BACĂU**  
**CONSILIUL LOCAL AL ORAȘULUI COMĂNEȘTI**  
**HOTĂRÂRE**

**privind modificarea organigramei și a statului de funcții al Serviciului Public de Asistență Socială Comănești**

**Consiliul local al orașului Comănești, județul Bacău, întrunit în ședință ordinară în data de 13.07.2017;**

**Având în vedere:**

- Hotărârea Consiliului Local nr.45/2003 privind înființarea și organizarea Serviciului Public de Asistență Socială al orașului Comănești;
- Referatul nr. 14859/16.03.2017 al Serviciului Public de Asistență Socială al orașului Comănești, prin care propune modificarea organigramei și a statului de funcții al serviciului;
- Expunerea de motive nr. 24476/17.03.2017 a Primarului Orașului Comănești;
- Avizul favorabil al Agenției Naționale a Funcționarilor Publici nr.29185/2017 conexas cu 17427/2017 privind funcțiile publice din cadrul Serviciului Public de Asistență Socială
- Avizele favorabile ale comisiilor de specialitate din cadrul Consiliului Local;

**În conformitate cu:**

- Legea nr.188/1999, republicată<sup>2</sup>, cu modificările și completările ulterioare, privind Statutul funcționarilor publici;
- Prevederile art. XVI alin.2 din Legea nr.161/2003 privind unele măsuri pentru asigurarea transparenței în exercitarea demnităților publice, a funcțiilor publice și în mediul de afaceri, prevenirea și sancționarea corupției, cu modificările și completările ulterioare,
- Legea- cadru nr.153/2017 privind salarizarea personalului plătit din fonduri publice;
- Legea nr.53/2003- Codul Muncii, republicat, cu modificările și completările ulterioare;

**În temeiul dispozițiilor art.36 alin.3), lit.b), art.45, art.48 alin.(2) și al art.115, alin. (1), lit.b) din Legea nr.215/2001 a administrației publice locale, republicată, cu modificările și completările ulterioare, adoptă următoarea:**

**HOTĂRÂRE**

**Art.1.** Consiliul Local Comănești aprobă modificarea organigramei și a statului de funcții al Serviciului Public de Asistență Socială al orașului Comănești, conform Anexelor nr.1 și nr.2 care fac parte integrantă din prezenta hotărâre.

**Art.2** Prezenta hotărâre se comunică Instituției Prefectului județului Bacău, Primarului orașului Comănești, Agenției Naționale a Funcționarilor Publici, Serviciului Public de Asistență Socială Comănești, precum și serviciilor, birourilor și compartimentelor interesate pentru ducere la îndeplinire.

**Președinte de ședință,  
Consilier local,  
Maria Laura Șiscea**

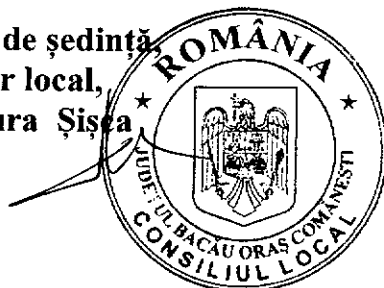

**Contrasemnează,  
Secretarul orașului,  
Jurist - Daniela Chirilă**

**Nr.98**

**Data: 13.07.2017**

**ORGANIGRAMA**  
 Serviciului Public de Asistență Socială al orașului Comănești

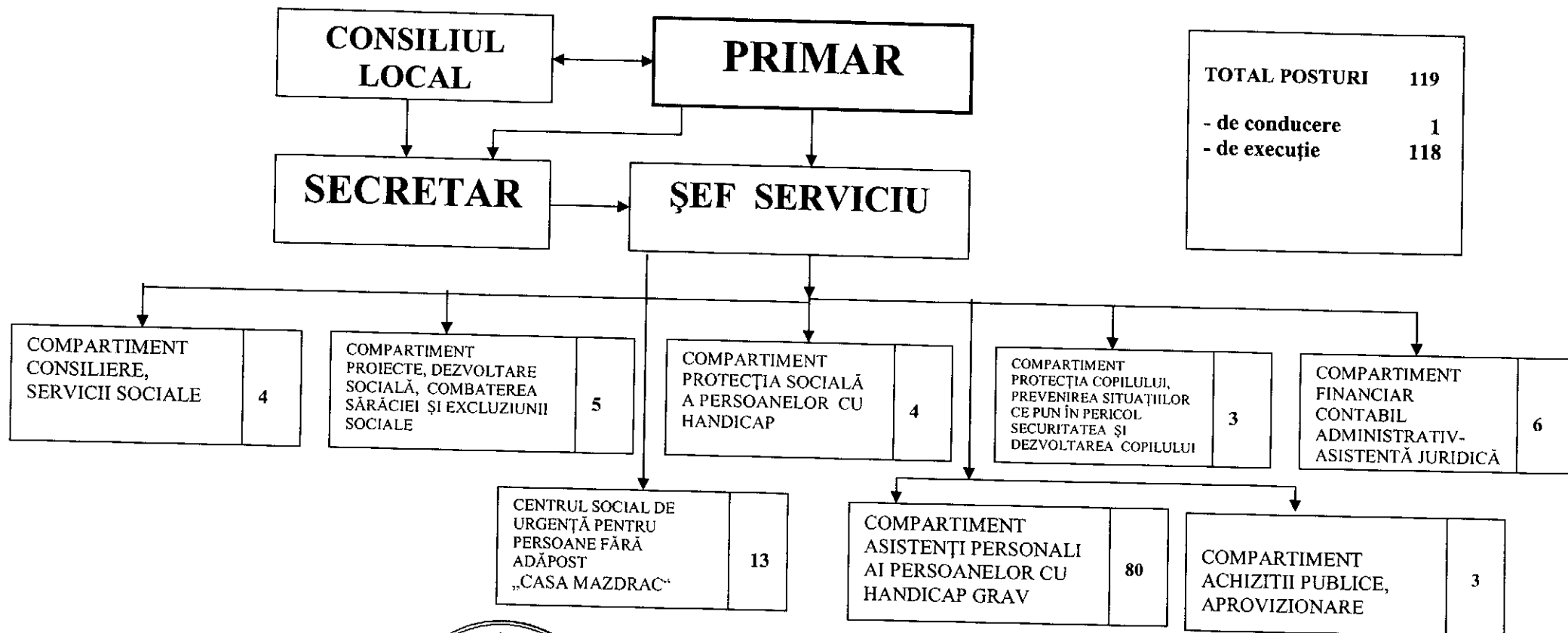

Președinte de secțiune  
 Consilier local  
 Maria Laura Sica



Contrasemnează,  
 Secretarul orașului  
 Jurist - Daniela Chirilă



STAT DE FUNCȚII  
AL SERVICIULUI PUBLIC DE ASISTENȚĂ SOCIALĂ AL ORAȘULUI COMĂNEȘTI

Nr. crt.	Numele, prenumele/ VACANT, temporar VACANT dupa caz	Structura	Funcția publică de conducere	Funcția publică de execuție	Clasa	Gradul profesional	Nivel studii	Funcția contractuală de conducere	Funcția contractuală de execuție	Nivelul studiilor	Grad profesional	Treapta profesională
0	1	2	3	4	5	6	7	8	9	10	11	12
<b>COMPARTIMENT CONDUCERE</b>												
1	Munteanu Gabriela		șef serviciu				S					
<b>COMPARTIMENT PROIECTE, DEZVOLTARE SOCIALĂ, COMBĂTEREA SĂRĂCIEI ȘI EXCLUZIUNII SOCIALE</b>												
2	Iordăchescu Marilena		inspector		I	superior	S					
3	temporar vacant								insp. spec	S	IA	
4	vacant								insp.spec.	S	II	
5	Gură Alina		inspector		I	superior						
6	Chiriloae Simona								insp.spec	S	I	
<b>COMPARTIMENT PROTECȚIA SOCIALĂ A PERSOANELOR CU HANDICAP</b>												
7	Andreuță Liliana		referent		III	superior	M					
8	Balca Cristina								insp.spec	S	I	
9	Cotfas Carmen								insp.spec	S	II	
10	vacant								insp.spec	S	debutant	
<b>COMPARTIMENT PROTECȚIA COPILULUI, PREVENIREA SITUATIILOR CE PUN ÎN PERICOL SECURITATEA ȘI DEZVOLTAREA COPILULUI</b>												
11	Chițimia Florentina		inspector		I	superior	S					
12	Sprînceană Petronela								insp.spec	S	II	
13	Atudorei Florina								insp.spec	S	II	
<b>COMPARTIMENT CONSILIERE, SERVICII SOCIALE</b>												
14	vacant								psiholog	S	stagiar	
15	Misăilă Carmen		inspector		I	superior	S					
16	Blegescu Maria		inspector		I	superior	S					
17	vacant								insp.spec	S	debutant	

Nr. crt.	Numele, prenumele/ VACANT, temporar VACANT dupa caz	Structura	Funcția publică de conducere	Funcția publică de execuție	Cls	Gr prof	Nivel studii	Funcția contractuală de conducere	Funcția contractuală de execuție	Nivelul studiilor	Grad profesional	Treapta profesională
0	1	2	3	4	5	6	7	8	9	10	11	12
<b>COMPARTIMENT ACHIZITII PUBLICE / APROVIZIONARE</b>												
18	Ungureanu Oana			inspector	I	principal						
19	vacant			inspector	I	superior						
20	vacant								referent	M		I
<b>COMPARTIMENT FINANCIAR CONTABIL ADMINISTRATIV - ASISTENȚĂ JURIDICĂ</b>												
21	Mandra Ana Maria			inspector	I	superior	S					
22	Cianga Letiția			consilier jrd	I	superior	S					
23	Rosu Angela			referent	III	superior	M					
24	Rusu Cristina			inspector	I	superior	S					
25	Onea Simona			inspector	I	principal	S					
26	Birsan Adrian								muncitor	M/G		II
<b>CENTRUL SOCIAL DE URGENȚĂ PENTRU PERSOANE FĂRĂ ADAPOST CASA MAZDRAC</b>												
27	vacant								administrator	M		I
28	vacant								ingrijitor	G		
29	Ghineț Mariana								insp. de spec.	S	IA	
30	vacant								asist social	S		debutant
31	Mihnea Florica								ingrijitor	G		
32	Mihnea Florin								supr noapte	G		
33	Ursaru Vasile								supr noapte	G		
34	Gogoi Nicolae								supr noapte	G		
35	vacant								spalatoreasa	G		
36	vacant								paznic	G		
37	vacant								sofer	G		II
38	vacant								muncitor(calif.)	M/G		I
39	vacant								muncitor(calif.)	M/G		II

Nr. crt.	Numele, prenumele/ VACANT, temporar VACANT dupa caz	Structura	Funcția publică de conducere	Funcția publică de execuție	Cls	Gr prof	Nivel studii	Funcția contractuală de conducere	Funcția contractuală de execuție	Nivelul studiilor	Grad profesional	Treapta profesională
0	1	2	3	4	5	6	7	8	9	10	11	12
<b>COMPARTIMENT ASISTENȚI PERSONALI AI PERSOANELOR CU HANDICAP GRAV</b>												
40	Adiaconitei Florina								asist. personal	G		
41	Aichimoaei Maricela								asist. personal	G		
42	Alecsandrescu Lenuța								asist. personal	G		
43	Barbu Anișoara								asist. personal	G		
44	Barbu Simion								asist. personal	G		
45	Bobelcă Cecilia								asist. personal	G		
46	Boidache Petrea								asist. personal	G		
47	Borș Traian								asist. personal	G		
48	Botezatu Elena								asist. personal	G		
49	Cobuz Daniela								asist. personal	G		
50	Căruță Aglaia								asist. personal	G		
51	Catană Mihaela								asist. personal	G		
52	Ciobănașu Nina								asist. personal	G		
53	Codreanu Vasilica								asist. personal	G		
54	Cosma Gabriela								asist. personal	G		
55	Costache Alina								asist. personal	G		
56	Cucu Elena								asist. personal	G		
57	Crăciun Costel								asist. personal	G		
58	David Adina								asist. personal	G		
59	Docan Simona								asist. personal	G		
60	Eftimoaei Nuța								asist. personal	G		
61	Ferțu Mădălina								asist. personal	G		
62	Firuț Mihaela								asist. personal	G		
63	Fodor Nicoleta								asist. personal	G		
64	Frunzete Adina								asist. personal	G		
65	Gaciu Petrea								asist. personal	G		
66	Hanganu Daniela								asist. personal	G		
67	Iacob Cristina								asist. personal	G		
68	Jireghi Tania								asist. personal	G		
69	Lascăr Rodica								asist. personal	G		

Nr. crt.	Numele, prenumele/ VACANT, temporar VACANT dupa caz	Structura	Funcția publică de conducere	Funcția publică de execuție	Cls	Gr prof	Nivel studii	Funcția contractuală de conducere	Funcția contractuală de execuție	Nivelul studiilor	Grad profesional	Treapta profesională
0	1	2	3	4	5	6	7	8	9	10	11	12
70	Loață Eva								asist. personal	G		
71	Mandra Gheorghită								asist. personal	G		
72	Marian Maria								asist. personal	G		
73	Mihăilă Elena								asist. personal	G		
74	Moisoaie Oana								asist. personal	G		
75	Moldoveanu Cornel								asist. personal	G		
76	Mutu Lorena								asist. personal	G		
77	Năstase Dumitru								asist. personal	G		
78	Nunu Elena								asist. personal	G		
79	Olariu Ioana								asist. personal	G		
80	Olaru Coca								asist. personal	G		
81	Păduraru Maria								asist. personal	G		
82	Perduș Lăcrămioara								asist. personal	G		
83	Popescu Ana								asist. personal	G		
84	Roșu Elena								asist. personal	G		
85	Rusu Violeta								asist. personal	G		
86	Sali Florica								asist. personal	G		
87	Scorțanu Adriana								asist. personal	G		
88	Toncu Liliana								asist. personal	G		
89	Ungurașu Gheorghe								asist. personal	G		
90	Vadana Alina								asist. personal	G		
91	Velea Lenuta								asist. personal	G		
92	Viziteu Daniela								asist. personal	G		
93	Vlad Nuța								asist. personal	G		
94	vacant								asist. personal	G		
95	vacant								asist. personal	G		
96	vacant								asist. personal	G		
97	vacant								asist. personal	G		
98	vacant								asist. personal	G		
99	vacant								asist. personal	G		
100	vacant								asist. personal	G		
101	vacant								asist. personal	G		

Nr. crt.	Numele, prenumele/ VACANT, temporar VACANT dupa caz	Structura	Funcția publică de conducere	Funcția publică de execuție	Cls	Gr prof	Nivel studii	Funcția contractuală de conducere	Funcția contractuală de execuție	Nivelul studiilor	Grad profesional	Treapta profesională
0	1	2	3	4	5	6	7	8	9	10	11	12
102	vacant								asist. personal	G		
103	vacant								asist. personal	G		
104	vacant								asist. personal	G		
105	vacant								asist. personal	G		
106	vacant								asist. personal	G		
107	vacant								asist. personal	G		
108	vacant								asist. personal	G		
109	vacant								asist. personal	G		
110	vacant								asist. personal	G		
111	vacant								asist. personal	G		
112	vacant								asist. personal	G		
113	vacant								asist. personal	G		
114	vacant								asist. personal	G		
115	vacant								asist. personal	G		
116	vacant								asist. personal	G		
117	vacant								asist. personal	G		
118	vacant								asist. personal	G		
119	vacant								asist. personal	G		

Nr. TOTAL FUNCTII PUBLICE 14  
 NR. TOTAL FUNCTII PUBLICE DE CONDUCERE 1  
 NR. TOTAL FUNCTII PUBLICE DE EXECUTIE 13  
 NR. TOTAL FUNCTII CONTRACTUALE DE CONDUCERE 0  
 NR. TOTAL FUNCTII CONTRACTUALE DE EXECUTIE 25  
 NR. TOTAL ASISTENȚI PERSONALI 80  
 NR. TOTAL POSTURI IN STATUL DE FUNCTII 119

Președinte de ședință  
 Consilier local  
 Maria Laura Șis



Contrasemnează,  
 Secretarul orașului  
 Jurist Daniela Chirilă