

CONSILIUL LOCAL AL ORAȘULUI COMĂNEȘTI HOTĂRÂRE

privind aprobarea dezmembrării unor suprafețe aferente unor pâraie și darea în administrare către A.N. Apele Române

Consiliul Local al orașului Comănești, jud. Bacău, întrunit în ședința ordinară din data de 25.08.2016.

Având în vedere:

- Referatul nr. 42469/02.08.2016, formulat de Serviciul Urbanism din cadrul aparatului de specialitate al Primarului orașului Comănești, privind aprobarea dezmembrării unor suprafețe aferente unor pâraie și darea în administrare către A.N. Apele Române;
- Expunerea de motive a Primarului orașului Comănești, nr. 42469/b din 02.08.2016;
- Avizul favorabil al comisiilor de specialitate ale Consiliului Local.

În conformitate cu:

- Adresa A.B.A. Siret nr. nr. 9054/MT/24.05.2016 privind solicitarea de transmitere a imobilelor reprezentand teren în albiile minore ale cursurilor de apa: Craciunesti, Tanase, Laloaia, Agachi si Busuioc;
- Legea nr. 350/2001 privind amenajarea teritoriului si urbanism, cu modificarile si completarile ulterioare;
- Legea nr. 213/1998 privind bunurile proprietate publică, cu modificarile și completările ulterioare, art.9, alin (2).

În temeiul art. 36, alin. (2), lit. "c", art. 48 alin. (2) și art. 115 alin. (1) lit. „b”, din Legea administrației publice locale nr. 215/2001, republicată cu modificările și completările ulterioare, adoptă următoarea

HOTĂRÂRE :

Art.1 Consiliul Local Comănești aprobă dezmembrarea unor suprafețe aferente unor pâraie care aparțin domeniului public al Orașului Comănești.

Art.2 (1) Consiliul Local Comănești aprobă transmiterea cu titlu gratuit a bunurilor imobile reprezentând teren în albiile minore ale următoarelor cursuri de apă: pârâul Crăciunești S=3276 mp cu nr. cad. 63393, pârâul Tanase S=609 mp cu nr. cad. 63396, pârâul Lăloaia compus din S=5834 mp cu nr. cad. 63400, S=2571 mp cu nr. cad. 63093, S=1925 mp cu nr. cad. 63094, pârâul Agachi compus din S=1318 mp cu nr. cad. 63397, S=2076 mp cu nr. cad. 63403, S=460 mp cu nr. cad. 63405, S=880 mp cu nr. cad. 63407, S=3073 mp cu nr. cad. 63401, S=1543 mp cu nr. cad. 63402, pârâul Busuioc S=1829 mp cu nr. cad. 63105, aflate în (intravilanul sau extravilanul) orașului Comănești, județul Bacău, din domeniul public local în domeniul public al statului și ulterior în administrarea Administrației Naționale Apele Romane.

(2) Bunurile imobile prevazute la **Art.2** alin. (1) se identifică pe planul de amplasament și delimitare prevazut în anexa care face parte integranta din prezenta hotarare.

Art.3 U.A.T. Orașul Comănești va efectua operațiunile de scoatere cantitativă din evidența inventarului și contabilitate, în baza actului de transmitere a bunurilor imobile și a prezentei hotărâri.

Art.4 Bunurile imobile reprezentând teren în albiile minore ale cursurilor de apă având următoarele suprafețe: pârâul Crăciunești S=3276 mp cu nr. cad. 63393, pârâul Tanase S=609 mp cu nr. cad. 63396, pârâul Lăloaia compus din S=5834 mp cu nr. cad. 63400, S=2571 mp cu nr. cad. 63093, S=1925 mp cu nr. cad. 63094, pârâul Agachi compus din S=1318 mp cu nr. cad. 63397, S=2076 mp cu nr. cad. 63403, S=460 mp cu nr. cad. 63405, S=880 mp cu nr. cad. 63407, S=3073 mp cu nr. cad. 63401, S=1543 mp cu nr. cad. 63402, pârâul Busuioc S=1829 mp cu nr. cad. 63105, se vor preda în termen de 30 de zile de la data emiterii actului normativ privind darea în administrarea A.N. Apele Romane prin protocol și proces-verbal de predare – primire.

Art.5 Prezenta hotărâre se va comunica Instituției Prefectului-Județul Bacău, Primarului orașului Comănești, A.N. Apele Romane, precum și tuturor Direcțiilor, Serviciilor, Compartimentelor interesate din cadrul U.A.T. Orașul Comănești, pentru ducere la îndeplinire.

**Președinte de ședință,
Consilier local
Ing. Irinel Dancu**



**Contrasemnează,
Secretarul orașului
jurist Daniela Chirilă**

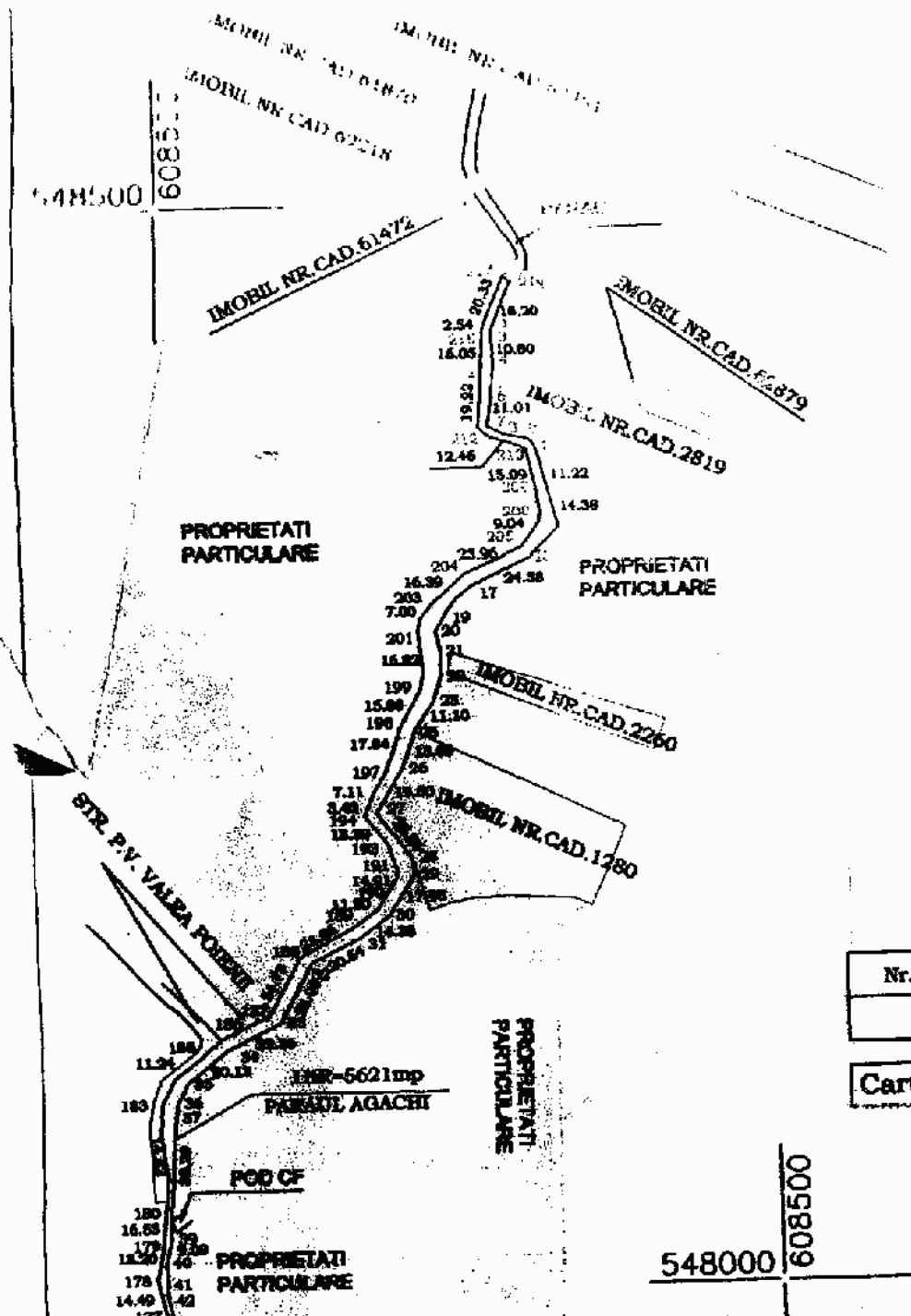

23162/01.09.2016
 Nr. înregistrare ziua lună anul
 Copie conformă cu exemplarul din arhiva BCPI, Moinești
 eliberată la data de
 Tariful cu chitanța nr.
 Referent
 L.S. *[Signature]*

PLAN DE AMPLASAMENT SI DELIMITARE A IMOBILULUI
 Scara 1:2000

Nr. cadastral	Suprafata masurata	Adresa imobilului
62114	5621mp	Or. Comanesti, PARAULAGACHI, Jud. Bacau
Cartea Funciara nr.	UAT	COMANESTI

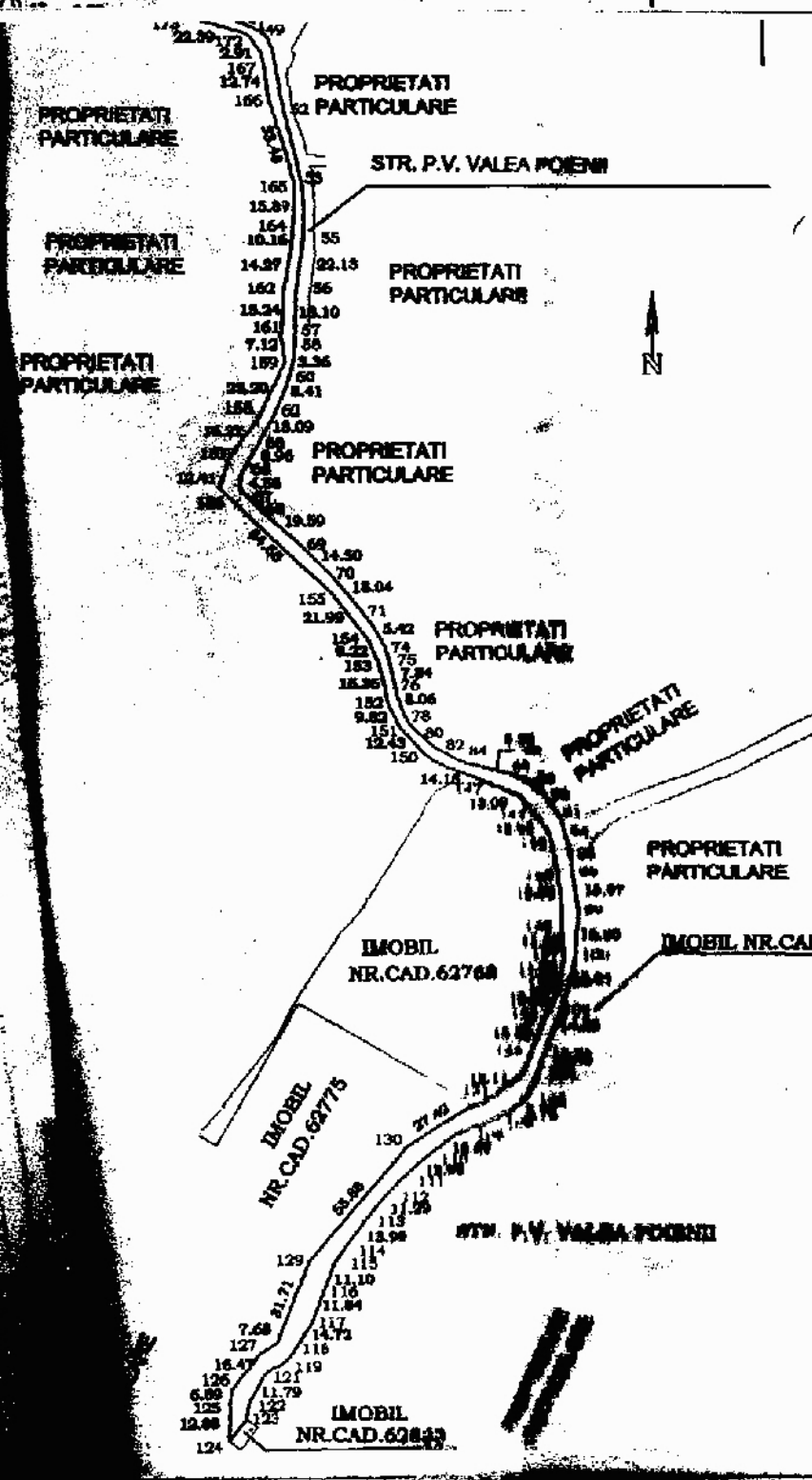

A. Date referitoare la teren

Nr. parcela	Categoria de folosinta	Suprafata [mp]	Mentuni
1	HR	5621mp	
Total		5621mp	
Suprafata masurata =		5621 mp	
Suprafata din act =		5621 mp	

Executant: **DAMIAN IONEL**
 Confirma exactitatea măsurătorilor făcute, conform planului
 Informații documentației cadastrale și topografice
 sunt în concordanță cu realitatea din teren
 Data: 11.2015

Receptionat: *[Signature]*
 Confirma introducerea imobilului în baza de date integrată
 și atribuirea numărului cadastral
 Semnatura și parafă
 Data:
 Ștampila BCPI

Nr. Pct.	Lungimi lațuri D _{i,j} (i+1)
59	2.776
1	9.136
2	18.555
3	8.887
4	27.267
5	12.456
6	10.240
7	15.282
8	5.156
9	11.338
10	8.817
11	9.996
12	4.136
13	2.873
14	6.923
15	6.972
16	19.888
17	22.184
18	7.474
19	12.393
20	18.768
21	18.365
22	2.759
23	4.174
24	3.929
25	8.065
26	9.220
27	8.831
28	11.677
29	9.077
30	14.103
31	17.558
32	6.858
33	9.187
34	8.095
35	9.847
36	4.501
37	7.037
38	5.550
39	9.799
40	7.777
41	3.856
42	8.417
43	9.060
44	9.128
45	13.578
46	8.550
47	18.468
48	9.496
49	3.270
50	6.114
51	2.875
52	4.283
53	8.162
54	3.364
55	4.599
56	8.744
57	5.159
58	10.000

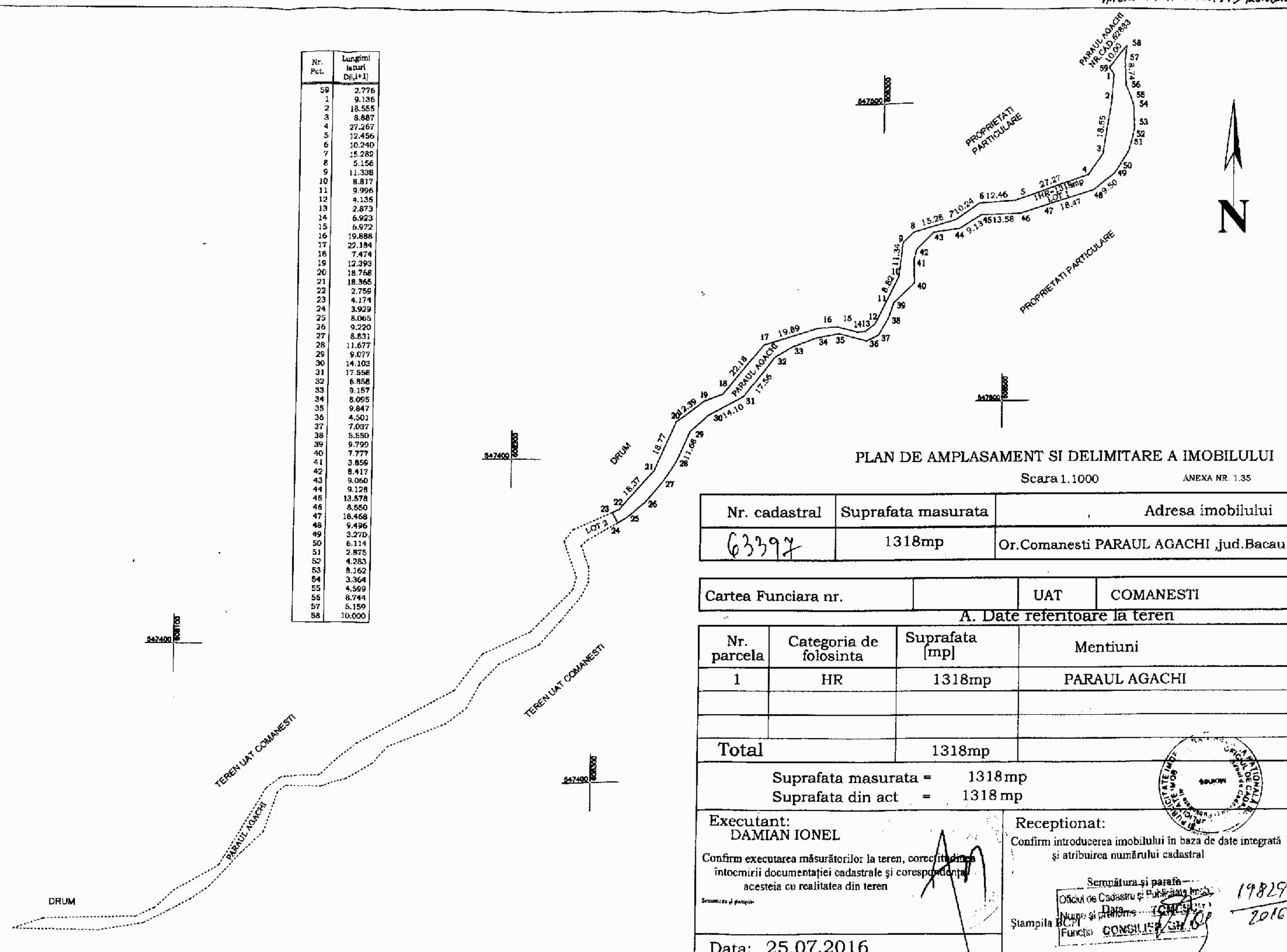

PLAN DE AMPLASAMENT SI DELIMITARE A IMOBILULUI
Scara 1:1000 ANEXA NR. 1.35

Nr. cadastral	Suprafata masurata	Adresa imobilului
63397	1318mp	Or.Comanesti PARAU AGACHI ,jud.Bacau

Cartea Funciara nr.	UAT	COMANESTI
---------------------	-----	-----------

A. Date referitoare la teren

Nr. parcela	Categoria de folosinta	Suprafata [mp]	Mentiuni
1	HR	1318mp	PARAU AGACHI
Total		1318mp	

Suprafata masurata = 1318mp
Suprafata din act = 1318mp

Executant:
DAMIAN IONEL
Confirm executarea măsurătorilor la teren, corectitudinea întocmirii documentației cadastrale și corespondența acestora cu realitatea din teren
Data: 25.07.2016

Receptionat:
Confirm introducerea imobilului în baza de date integrată și atribuirea numărului cadastral
Sempătura și parafă
Oficiul de Cadastru și Publicitate Imobiliară
Data: 25.07.2016
Funcția: CONSILIER
19829
2016

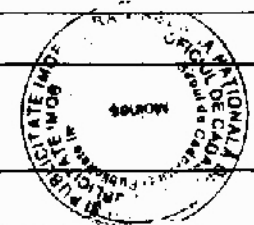

PLAN DE AMPLASAMENT SI DELIMITARE A IMOBILULUI

Scara 1:2000

ANEXA NR. 1.35

Nr. Pot.	Luagimi laterali D(H+1)	Nr.	Luagimi laterali D(H+1)
123	2.622	67	3.388
1	8.372	68	5.488
2	9.955	69	10.876
3	3.656	70	7.140
4	6.522	71	9.400
5	11.155	72	9.347
6	8.890	73	14.465
7	15.420	74	2.650
8	16.525	75	24.496
9	10.723	76	6.287
10	10.395	77	9.926
11	6.347	78	20.389
12	18.910	79	4.072
13	8.244	80	8.939
14	4.311	81	14.032
15	21.017	82	9.871
16	21.325	83	27.900
17	19.388	84	8.278
18	26.462	85	9.130
19	7.153	86	2.684
20	3.185	87	28.715
21	36.170	88	27.220
22	2.966	89	9.953
23	26.211	90	16.258
24	4.017	91	22.338
25	4.869	92	3.763
26	22.347	93	11.394
27	24.227	94	14.155
28	2.685	95	3.471
29	1.988	96	33.275
30	35.894	97	3.010
31	24.198	98	3.631
32	15.046	99	5.578
33	5.759	100	19.651
34	16.515	101	10.017
35	7.558	102	17.718
36	4.430	103	7.490
37	11.580	104	14.275
38	5.440	105	15.488
39	4.755	106	1.276
40	11.699	107	7.986
41	4.263	108	5.892
42	13.413	109	3.639
43	9.986	110	4.130
44	12.348	111	16.700
45	19.723	112	11.490
46	13.628	113	15.661
47	7.201	114	15.816
48	14.626	115	14.973
49	6.724	116	6.408
50	2.939	117	10.537
51	2.834	118	10.024
52	4.761	119	9.815
53	7.009	120	5.499
54	5.526	121	3.419
55	2.906	122	3.469
56	17.853		
57	6.474		
58	10.201		
59	3.058		
60	4.663		
61	1.988		
62	7.207		
63	5.794		
64	10.887		
65	7.527		
66	19.162		

Nr. cadastral	Suprafata masurata	Adresa imobilului
63401	3073mp	OR.COMANESTI ,PR.AGACHI , JUD.BACAU
Cartea Funciara nr.	UAT	COMANESTI

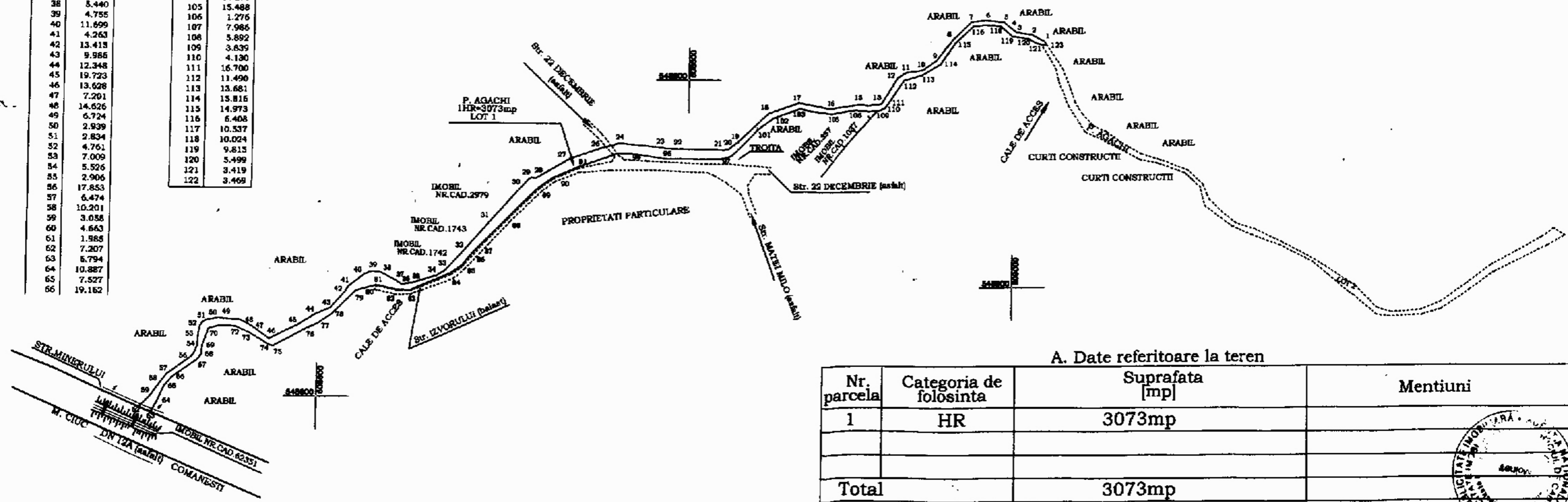

A. Date referitoare la teren

Nr. parcela	Categoria de folosinta	Suprafata [mp]	Mentuni
1	HR	3073mp	
Total		3073mp	

Suprafata masurata = 3073mp
Suprafata din act = 3073 mp

Executant: DAMIAN IONEL
Confirm executarea măsurătorilor la teren, corectitudinea întocmirii documentației cadastrale și corespondența acesteia cu realitatea din teren
Semnătura și ștampila

Receptionat:
Confirm introducerea imobilului în baza de date integrată și atribuirea numărului cadastral
Oficiul de Cadastru și Publicitate Imobiliară
Semnătura și ștampila
Nume și prenume: T. Cioc
Funcția: CONSILIER
Ștampila BCPI

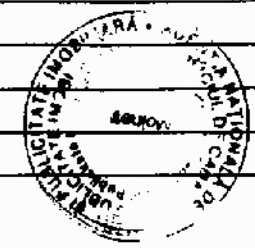

Data: 22.07.2016

19840
2016

PLAN DE AMPLASAMENT SI DELIMITARE A IMOBILULUI

Scara 1:1000

ANEXA NR. 1.35

Nr. cadastral	Suprafata masurata	Adresa imobilului
63402	1543mp	OR.COMANESTI, PR.AGACHI, JUD.BACAU
Cartea Funciara nr.	UAT	COMANESTI

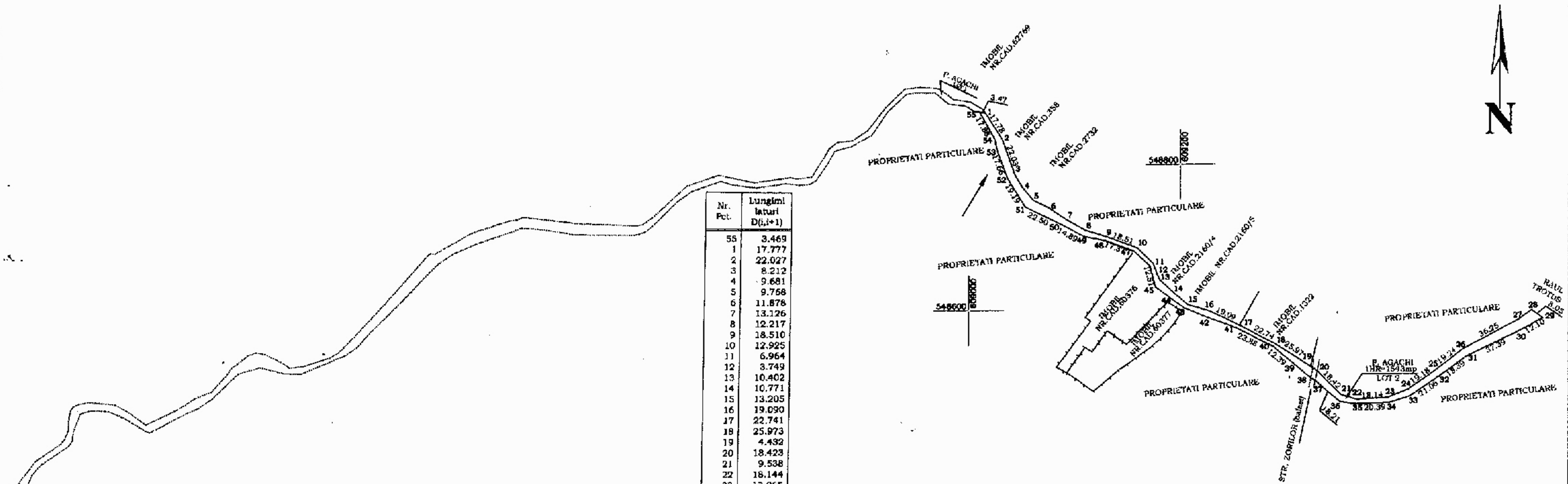

Nr. Pct.	Lungimi latari D(i,i+1)
55	3.469
1	17.777
2	22.027
3	8.212
4	9.681
5	9.768
6	11.878
7	13.126
8	12.217
9	18.510
10	12.925
11	6.964
12	3.749
13	10.402
14	10.771
15	13.205
16	19.090
17	22.741
18	25.973
19	4.432
20	18.423
21	9.538
22	18.144
23	13.065
24	19.182
25	19.237
26	36.251
27	9.149
28	8.049
29	12.095
30	37.391
31	18.390
32	21.060
33	12.443
34	20.390
35	8.038
36	18.213
37	4.113
38	15.588
39	12.391
40	23.880
41	17.979
42	14.050
43	7.904
44	12.958
45	12.514
46	12.617
47	17.374
48	12.447
49	14.888
50	22.498
51	19.188
52	17.561
53	6.390
54	17.878

A. Date referitoare la teren

Nr. parcea	Categoria de folosinta	Suprafata [mp]	Mentuni
1	HR	1543mp	
Total		1543mp	
		Suprafata masurata = 1543 mp	
		Suprafata din act = 1543 mp	

Executant: DAMIAN IONEL
 Confirm executarea masuratorilor in teren, corectitudinea intocmirii documentatiei cadastrale si corespondenta acestora cu realitatea din teren
 Semnatura si stampila

Receptionat:
 Confirm introducerea imobilului in baza de date integrată si atribuirea numarului cadastral
 Nume si prenume **TOMESCU**
 Data **22.07.2016**
 Ștampila BCPF

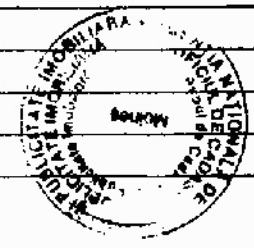

19840
2016

PLAN DE AMPLASAMENT SI DELIMITARE A IMOBILULUI

Scara 1:2000

ANEXA NR. 1.33

Nr. cadastral	Suprafata masurata	Adresa imobilului
63396	609mp	Or.Comanesti "PARAUL TANASE", jud.Bacau
Cartea Funciara nr.	UAT	COMANESTI

LEGENDA

- d1-2=4.93m
- d2-3=4.19m
- d3-4=2.50m
- d7-8=7.80m
- d14-15=4.29m
- d16-17=9.04m
- d20-21=6.63m
- d26-27=7.76m
- d27-28=13.43m
- d28-29=6.86m
- d30-31=7.88m
- d31-32=1.36m
- d32-33=8.44m
- d33-34=6.28m
- d34-35=11.63m
- d35-36=6.65m
- d37-38=7.98m
- d43-44=6.78m
- d48-49=14.93m
- d49-50=4.35m
- d55-56=8.34m
- d58-59=9.83m
- d59-60=3.54m
- d60-61=2.47m
- d61-62=16.3m
- d62-63=4.83m
- d63-64=2.60m
- d64-65=2.32m

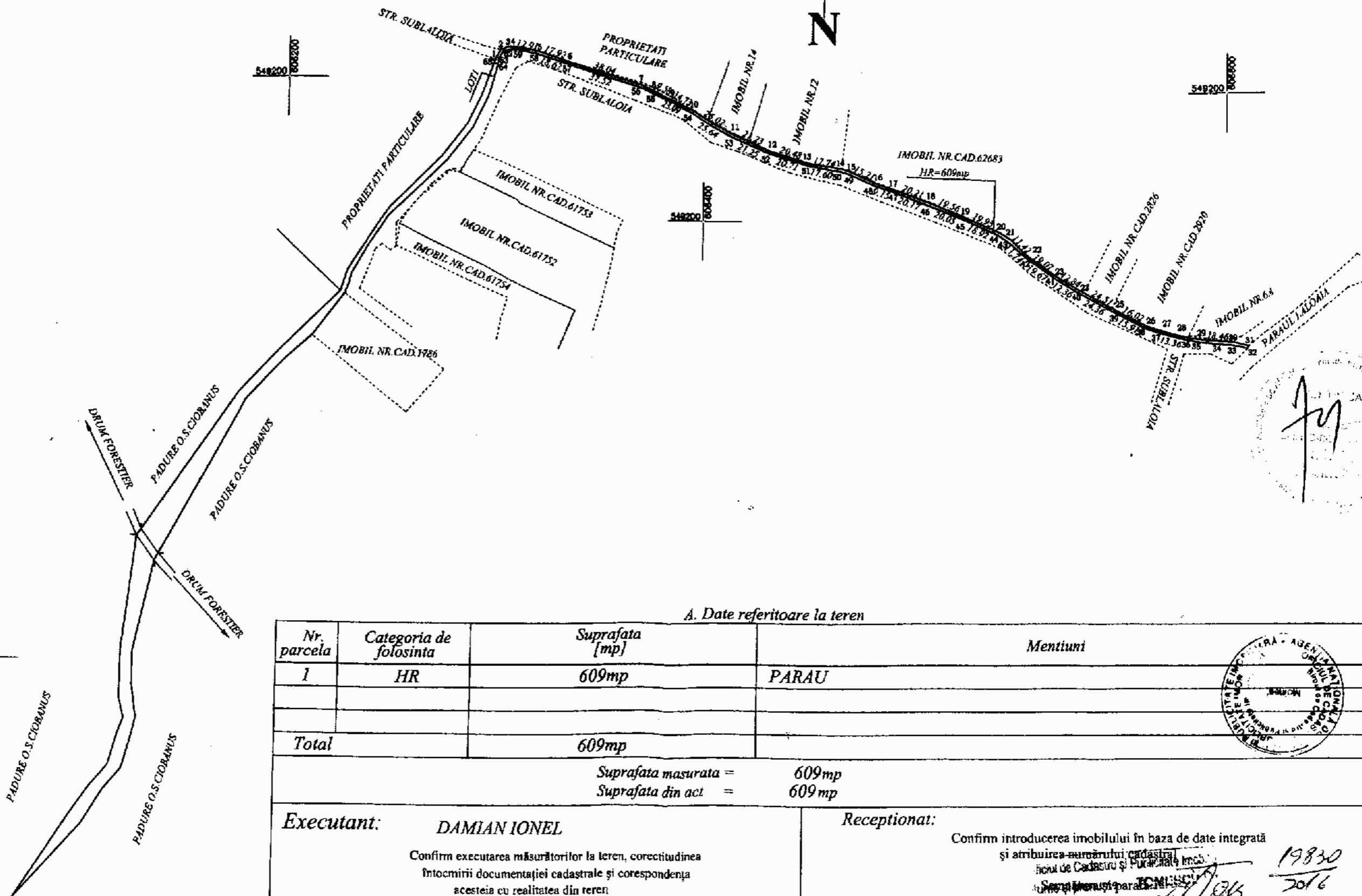

A. Date referitoare la teren

Nr. parcela	Categoria de folosinta	Suprafata [mp]	Mentiiuni
1	HR	609mp	PARAU
Total		609mp	

Suprafata masurata = 609mp
Suprafata din act = 609mp

Executant: DAMIAN IONEL
Confirm executarea masuratorilor la teren, corectitudinea intocmirii documentatiei cadastrale si corespondenta acestora cu realitatea din teren
Semnatura si stampila

Receptionat: Confirm introducerea imobilului in baza de date integrată si atribuirea numarului cadastral
Data: 19/8/2016
Data

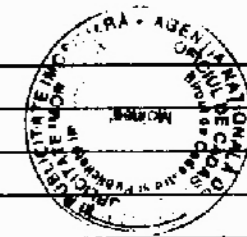

PLAN DE AMPLASAMENT SI DELIMITARE A IMOBILULUI
Scara 1:2000 ANEXA NR. 1.35

Nr. cadastral	Suprafata masurata	Adresa imobilului
63393	3276mp	Or.Comanesti ,PARAUL CRACIUNESTI, jud .Bacau
Cartea Funciara nr.	UAT	COMANESTI

LEGENDA

- d1-2=16.80m
- d2-3=6.36m
- d3-4=10.24m
- d4-5=5.71m
- d5-6=12.80m
- d6-7=21.91m
- d7-8=15.96m
- d8-9=6.13m
- d9-10=6.13m
- d10-11=16.70m
- d11-12=5.14m
- d12-13=4.14m
- d13-14=10.32m
- d14-15=12.49m
- d15-16=5.16m
- d16-17=4.98m
- d17-18=3.55m
- d18-19=6.59m
- d19-20=3.67m
- d20-21=6.57m
- d21-22=3.95m
- d22-23=12.39m
- d23-24=6.01m
- d24-25=7.21m
- d26-27=4.93m
- d27-28=4.43m
- d28-29=7.00m
- d29-30=17.33m
- d30-31=6.56m
- d31-32=18.52m
- d32-33=4.60m
- d33-34=9.33m
- d34-35=5.25m
- d35-36=6.12m
- d36-37=5.35m
- d37-38=6.31m
- d38-39=5.19m
- d39-40=6.62m
- d40-41=2.95m
- d42-43=3.59m
- d43-44=16.68m
- d44-45=1.96m
- d45-46=4.22m
- d46-47=1.93m
- d47-48=8.96m
- d48-49=7.51m
- d49-50=4.07m
- d50-51=5.62m
- d51-52=11.74m
- d52-53=4.61m
- d53-54=29.94m
- d54-55=14.01m
- d55-56=8.09m
- d56-57=8.11m
- d57-58=12.73m
- d58-59=14.47m
- d59-60=16.52m
- d60-61=4.36m
- d61-62=13.81m
- d62-63=8.22m
- d63-64=16.63m
- d64-65=11.59m
- d65-66=6.90m
- d66-67=5.95m
- d67-68=10.42m
- d68-69=3.41m
- d69-70=13.72m
- d70-71=7.04m
- d71-72=10.86m
- d74-75=11.52m
- d75-76=16.47m
- d77-78=20.60m
- d79-80=5.59m
- d81-82=12.51m

LEGENDA

- d82-83=24.68m
- d83-84=2.63m
- d84-85=20.74m
- d85-86=13.78m
- d86-87=7.01m
- d87-88=23.72m
- d89-90=4.79m
- d90-91=5.58m
- d91-92=3.53m
- d92-93=3.43m
- d93-94=4.33m
- d94-95=8.53m
- d95-96=7.02m
- d96-97=15.31m
- d97-98=7.39m
- d98-99=10.39m
- d100-101=14.71m
- d101-102=8.96m
- d103-104=4.35m
- d104-105=9.96m
- d105-106=2.96m
- d106-107=7.94m
- d112-113=1101m
- d113-114=11.12m
- d114-115=6.79m
- d115-116=7.25m
- d116-117=4.31m
- d117-118=6.49m
- d118-119=14.14m
- d119-120=5.66m
- d120-121=23.87m
- d121-122=21.06m
- d122-123=8.27m
- d123-124=15.04m
- d124-125=4.81m
- d125-126=20.66m
- d126-127=22.10m
- d127-128=9.97m
- d128-129=8.64m
- d130-131=5.63m
- d133-134=20.61m
- d134-135=8.66m
- d135-136=18.04m
- d136-137=11.60m
- d138-139=19.18m
- d139-140=11.87m
- d140-141=6.77m
- d141-142=9.71m
- d142-143=4.22m
- d143-144=14.23m
- d144-145=19.90m
- d145-146=24.70m
- d146-147=23.42m
- d147-148=15.77m
- d149-150=2.85m
- d150-151=17.41m
- d151-152=9.99m
- d152-153=15.80m
- d154-155=3.02m
- d155-156=7.87m
- d156-157=2.70m
- d157-158=5.79m
- d158-159=6.86m
- d159-160=17.49m
- d160-161=10.66m
- d162-163=9.64m
- d163-164=4.84m
- d164-165=11.65m
- d165-166=6.83m

LEGENDA

- d166-167=5.16m
- d167-168=8.78m
- d168-169=5.04m
- d169-170=18.06m
- d170-171=6.43m
- d171-172=19.16m
- d172-173=5.95m
- d173-174=5.25m
- d174-175=5.00m
- d175-176=11.34m
- d176-177=14.61m
- d177-178=4.02m
- d178-179=3.19m
- d179-180=6.29m
- d180-181=12.24m
- d181-182=3.71m
- d183-184=6.56m
- d185-186=6.74m
- d186-187=4.86m
- d187-188=5.14m
- d188-189=12.53m
- d189-190=10.06m
- d190-191=4.34m
- d191-192=4.91m
- d192-193=16.11m
- d193-194=6.98m
- d194-195=6.40m
- d195-196=15.95m
- d196-197=20.12m
- d197-198=13.53m
- d198-199=7.04m
- d199-200=9.53m
- d200-201=6.43m
- d201-202=15.91m
- d202-203=2.22m
- d203-204=1.52m
- d204-1=2.18m

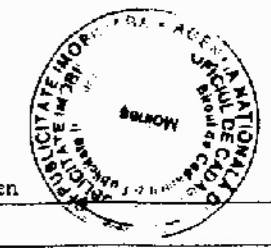
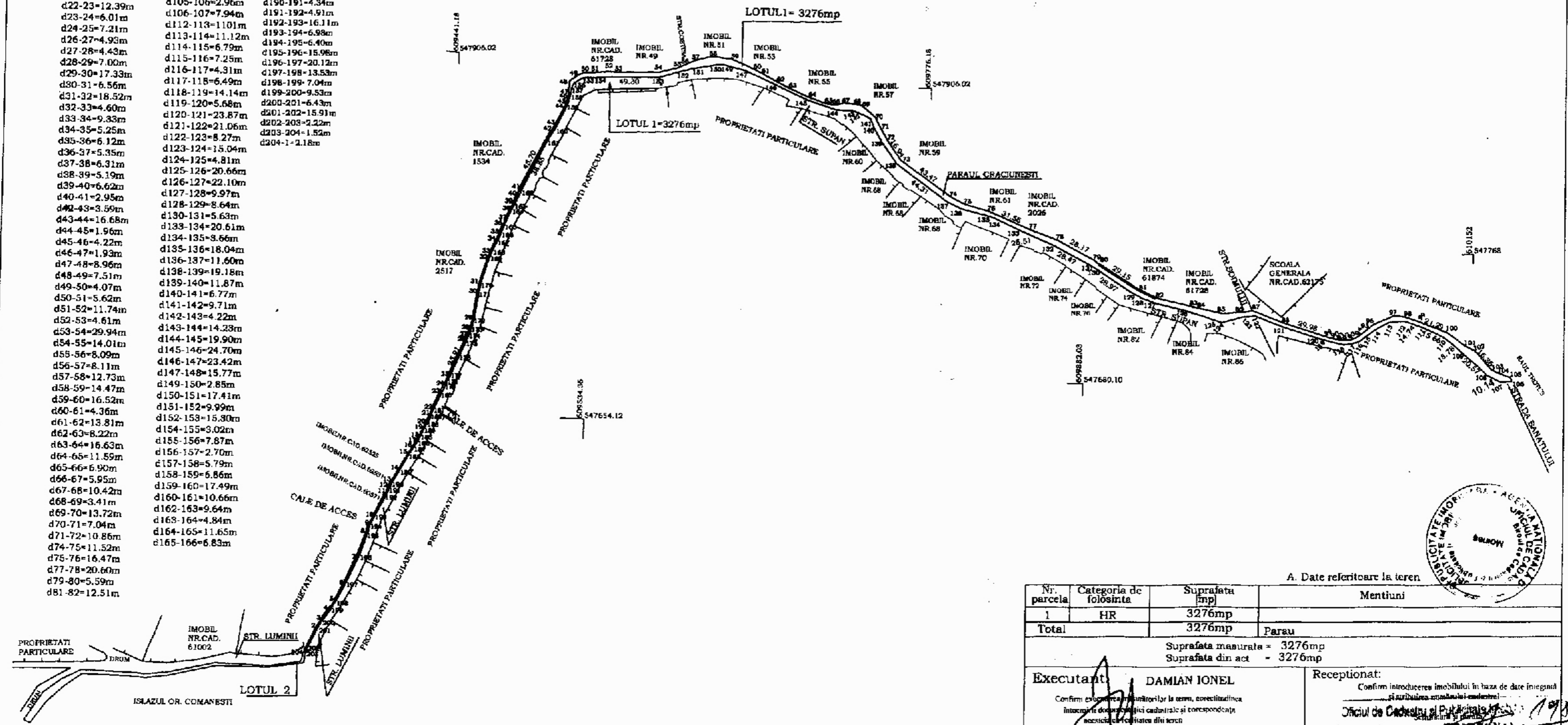

A. Date referitoare la teren

Nr. parcela	Categoria de folosinta	Suprafata [mp]	Mentii
1	HR	3276mp	
Total		3276mp	Parau
		Suprafata masurata = 3276mp	
		Suprafata din act = 3276mp	

Executant: **DAMIAN IONEL**

Receptionat: _____

Confirm: Executantul prezinta terenul, corectitudinea intregii documentatii cadastrale si corespondenta asociata cu planurile din teren

Numa si prenuma: _____

Funcie: **CONSILIER**

Data: 18.07.2016

PLAN DE AMPLASAMENT SI DELIMITARE A IMOBILULUI
Scara 1:5000 ANEXA NR. 1.35

Nr. cadastral	Suprafata masurata	Adresa imobilului
63400	5834mp	Or. Comanesti, PARAU LALOIA, jud. Bacau

Cartea Funciara nr.	UAT	COMANESTI
---------------------	-----	-----------

LEGENDA

- d8-9=2.86m
- d9-10=9.00m
- d10-11=4.36m
- d11-12=16.29m
- d12-13=12.15m
- d13-14=3.44m
- d14-15=1.25m
- d15-16=7.54m
- d16-17=7.23m
- d18-19=8.58m
- d19-20=6.75m
- d20-21=11.04m
- d21-22=8.28m
- d23-24=11.54m
- d24-25=1.36m
- d25-26=3.24m
- d26-27=8.58m
- d27-28=16.98m
- d28-29=5.52m
- d30-31=970m
- d32-33=24.87m
- d33-34=17.10m
- d35-36=20.65m
- d36-37=16.25m
- d38-39=24.72m
- d47-48=23.35m
- d53-54=5.13m
- d55-56=13.36m
- d56-57=21.06m
- d61-62=13.23m
- d64-65=3.84m
- d65-66=11.40m
- d69-70=11.45m
- d70-71=15.65m
- d71-72=7.44m
- d73-74=12.18m
- d75-76=1.35m
- d76-77=5.72m
- d77-78=8.21m
- d78-79=14.72m
- d80-81=5.80m
- d82-83=16.34m
- d83-84=8.98m
- d85-86=9.62m
- d87-88=8.95m
- d88-89=4.12m
- d89-90=8.41m
- d90-91=6.35m
- d91-92=6.62m
- d92-93=5.51m
- d93-94=24.24m
- d94-95=3.02m
- d95-96=30.28m
- d97-98=7.96m
- d98-99=2.43m
- d99-100=2.16m
- d100-101=11.23m
- d101-102=9.06m
- d102-103=9.34m
- d103-104=5.67m
- d104-105=8.44m
- d105-106=19.00m

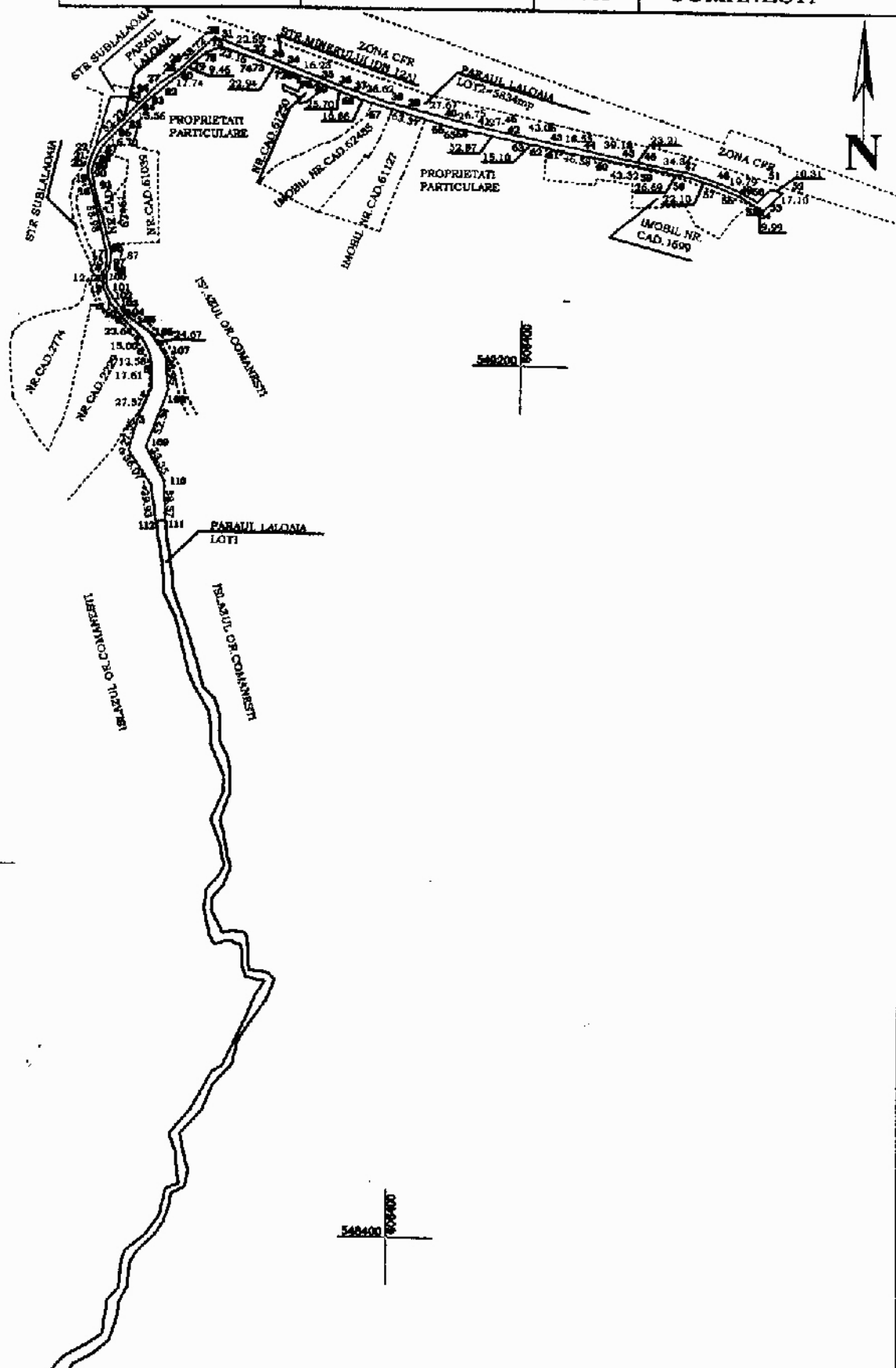

A. Date referitoare la teren

Nr. parcela	Categoria de folosinta	Suprafata [mp]	Mentuni
I	HR	5834mp	
Total		5834mp	PARAU

Suprafata masurata = 5834 mp
Suprafata din act = 5834 mp

Executant: DAMIAN IONEL

Confirm executarea masurilor in teren, corectitudinea inlocuirii documentatiei cadastrale, corespundenta scara la realitatea din teren
Semnatura si pecetea

Receptionat:

Confirm introducerea imobilului in baza de date integrati si arhivarea planurilor cadastrale

Numar si preluarea
Funcia CONSILIER

Data: 17.07.2016

Stampila BCP



19832
2016

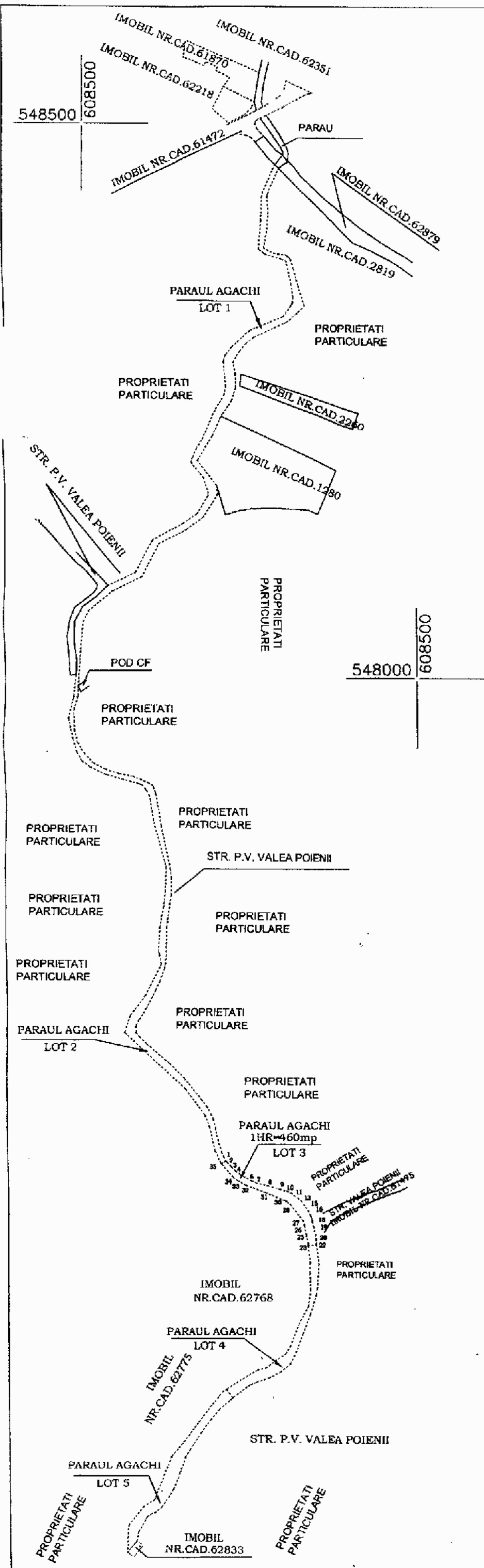

PLAN DE AMPLASAMENT SI DELIMITARE A IMOBILULUI

Scara 1:2000

ANEXA NR. 1.35

Nr. cadastral	Suprafata masurata	Adresa imobilului
63405	460mp	Or.Comanesti ,PARAUL AGACHI ,jud.Bacau

Cartea Funciara nr.	UAT	COMANESTI

Nr. Pct.	Lungimi laterale D(i, i+1)
35	3.762
1	1.255
2	4.023
3	4.040
4	3.910
5	8.312
6	3.810
7	7.864
8	8.515
9	5.063
10	2.739
11	5.156
12	3.384
13	7.754
14	3.068
15	2.434
16	2.079
17	4.084
18	5.093
19	3.318
20	2.762
21	0.856
22	5.433
23	1.455
24	6.068
25	6.753
26	3.205
27	12.953
28	3.452
29	2.194
30	13.093
31	14.151
32	6.167
33	3.283
34	12.398



A. Date referitoare la teren

Nr. parcela	Categoria de folosinta	Suprafata [mp]	Mentiiuni
1	HR	460mp	
Total		460mp	



Suprafata masurata = 460 mp
Suprafata din act = 460 mp

Executant:
DAMIAN IONEL
Confirm executarea masuratorilor la teren, corectitudinea intocmirii documentatiei cadastrale si corespundenta acesteia cu realitatea din teren
Santuzescu si parteneri

Receptionat:
Confirm introducerea imobilului in baza de date integrată si atribuirea numărului cadastral.
Oficiul de Cadastru si Publicitate Imobiliara
Jume și prenume **IONEL**
Statia de Cadastru si Publicitate Imobiliara
Comanesti

Data: 23.07.2016

2009
2016



PLAN DE AMPLASAMENT SI DELIMITARE A IMOBILULUI

Scara 1:2000

ANEXA NR. 1.35

Nr. cadastral	Suprafata masurata	Adresa imobilului
63404	880mp	Or. Comanesti, PARAUL AGACHI, jud. Bacau

Cartea Funciara nr.	UAT	COMANESTI
---------------------	-----	-----------

Nr. Pct.	Lungimi laterale D(i,i+1)
22	7.136
1	12.336
2	8.212
3	11.295
4	13.993
5	5.795
6	11.098
7	11.836
8	14.725
9	5.044
10	2.783
11	3.527
12	11.793
13	6.160
14	10.000
15	12.876
16	5.589
17	16.471
18	7.681
19	31.705
20	55.878
21	2.827



A. Date referitoare la teren

Nr. parcela	Categoria de folosinta	Suprafata [mp]	Mentiiuni
1	HR	880mp	PARAUL AGACHI
Total		880mp	
Suprafata masurata =		880 mp	
Suprafata din act =		880 mp	

Executant:
DAMIAN IONEL
Confirm executarea masuratorilor la teren, corectitudinea intocmirii documentatiei cadastrale si corespondenta acesteia cu realitatea din teren.
Semnatura si stampila

Receptionat:
Confirm introducerea imobilului in baza de date integrată si atribuirea numarului cadastral.
Oficiul de Cadastru si Publicitate Imob.
Nume si prenume
Funcția
Stampila BCPI

Data: 23.07.2016

