

**JUDEȚUL BACĂU**  
**CONSILIUL LOCAL AL ORAȘULUI COMĂNEȘTI**  
**HOTĂRĂRE**

**privind aprobarea organigramei și a statului de funcții  
al Serviciului Public de Asistență Socială Comănești**

**Consiliul local al orașului Comănești, județul Bacău:**

**Având în vedere:**

- Referatul nr. 15730 din 23.01.2012 al d-nei Munteanu Gabriela - Șef Serviciul Public de Asistență Socială din subordinea Consiliului Local Comănești, prin care propune aprobarea organigramei și a statului de funcții al serviciului, prin înființarea Compartimentului Adăpost de Noapte - Casa Mazdrac;

- Hotărârea Consiliului Local nr. 45/2003 privind înființarea și organizarea Serviciului Public de Asistență Socială al orașului Comănești.

- Rapoartele de avizare favorabilă ale comisiilor de specialitate ale Consiliului Local Comănești.

**În temeiul art. 36 alin. 3 lit b) și al art. 45 alin. 1 din Legea administrației publice locale nr. 215/2001, republicată, cu modificările și completările ulterioare, adoptă următoarea**

**HOTĂRĂRE**

**Art.1** Consiliul Local Comănești aprobă organigrama și statul de funcții al Serviciului Public de Asistență Socială al orașului Comănești, conform Anexelor nr. 1 și nr. 2, care fac parte integrantă din prezenta hotărâre.

**Art.2** Prezenta hotărâre se va comunica Instituției Prefectului - Județul Bacău, Primarului orașului Comănești, Serviciului Public de Asistență Socială Comănești, precum și direcțiilor, serviciilor, birourilor și compartimentelor din cadrul Orașului Comănești pentru ducere la îndeplinire.

**Președinte de ședință,  
Consilier local,  
instit. Albu Liliana**

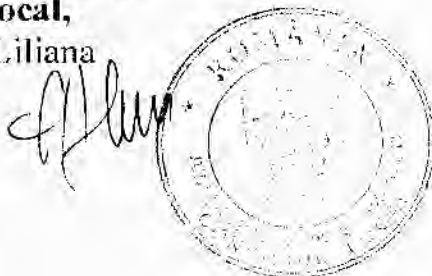

**Contrasemnează,  
Secretarul orașului,  
Jurist Daniela Chirilă**

**Nr. 13  
Din 31.01.2012**

### ORGANIGRAMA

Serviciului Public de Asistență Socială al orașului Comănești

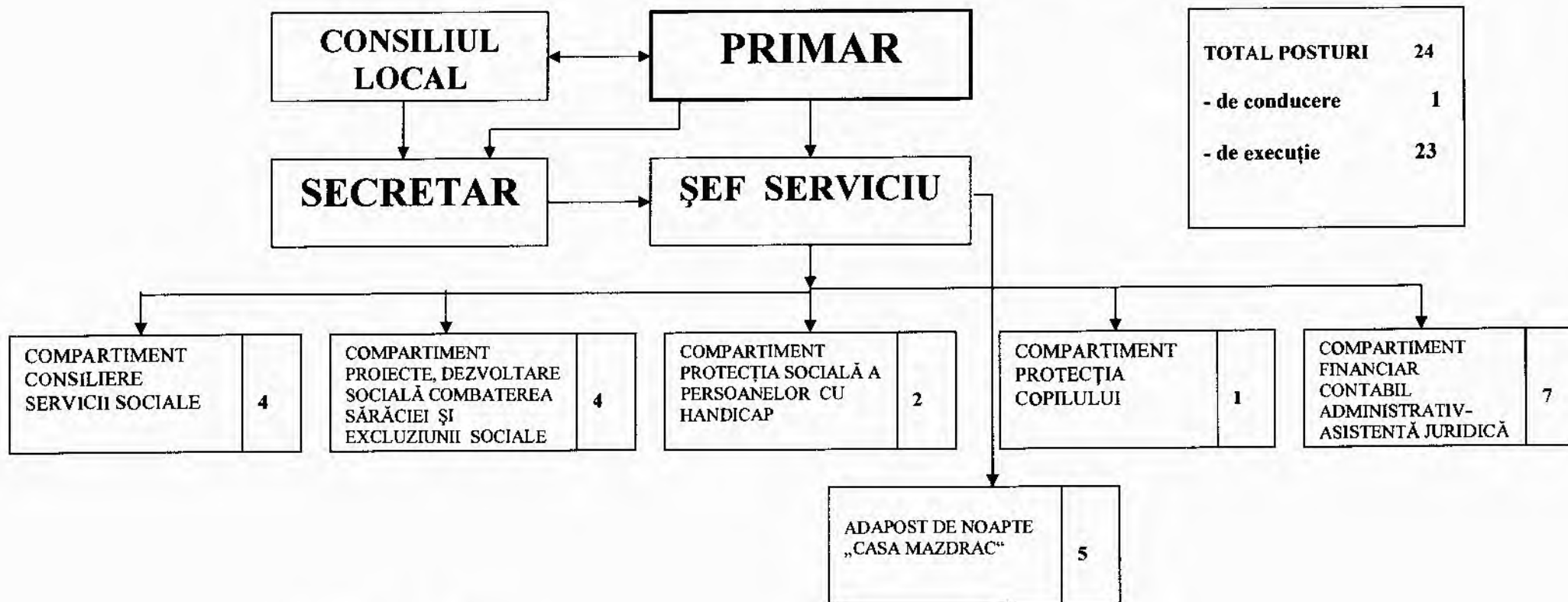

Președinte de ședință,  
Consilier local,  
instit. Albu Liliانا



Contrasemnează,  
Secretarul orașului  
Jurist Daniela Chirilă

**CONSILIUL LOCAL COMĂNEȘTI**  
**SERVICIUL PUBLIC DE ASISTENȚĂ SOCIALĂ**

Anexa nr.2 la HCL nr. 13 din 31.01.2012

**STAT DE FUNCȚII**  
**AL SERVICIULUI PUBLIC DE ASISTENȚĂ SOCIALĂ AL ORAȘULUI COMĂNEȘTI**  
 la 01.01.2012

| Nr. crt.  | Funcția publică de conducere | Funcția publică de execuție | Cls | Gr prof   | Nivel studii | Funcția contractuală de conducere | Funcția contractuală de execuție | Nivelul studiilor | Grad profesional | Treapta profesională |
|---|------------------------------|-----------------------------|-----|-----------|--------------|-----------------------------------|----------------------------------|-------------------|------------------|----------------------|
| 0   | 1                            | 2                           | 3   | 4         | 6            | 7                                 | 8                                | 9                 | 10               | 11                   |
| <b>COMPARTIMENTUL DE ÎNFRUNTARE</b>   |                              |                             |     |           |              |                                   |                                  |                   |                  |                      |
| 1   | șef serviciu                 |                             |     |           | S            |                                   |                                  |                   |                  |                      |
| <b>COMPARTIMENTUL DE ÎNFRUNTARE - ÎN SCURT - ÎN ÎNCADRARE ȘI EXCERPT</b>  |                              |                             |     |           |              |                                   |                                  |                   |                  |                      |
| 2   |                              | inspector                   | I   | asistent  | S            |                                   |                                  |                   |                  |                      |
| 3   |                              |                             |     |           |              |                                   | insp. spec                       | S                 | I                |                      |
| 4   |                              |                             |     |           |              |                                   | insp. spec.                      | S                 | II               |                      |
| 5   |                              |                             |     |           |              |                                   | insp. spec                       | S                 | III              |                      |
| <b>COMPARTIMENTUL DE PROTECȚIA SOCIALĂ A PERSOANELOR ÎN VÂrstă</b>  |                              |                             |     |           |              |                                   |                                  |                   |                  |                      |
| 6   |                              | referent                    | I   | superior  | M            |                                   |                                  |                   |                  |                      |
| 7   |                              |                             |     |           |              |                                   | referent                         | M                 |                  | I                    |
| <b>COMPARTIMENTUL DE PROTECȚIA COPILULUI, PREVENIREA SITUAȚIILOR DE RĂZĂRI ÎN FAMILII SECURE ȘI DEZVOLTAREA COPILULUI</b> |                              |                             |     |           |              |                                   |                                  |                   |                  |                      |
| 8   |                              | inspector                   | I   | superior  | S            |                                   |                                  |                   |                  |                      |
| <b>COMPARTIMENTUL DE ÎNFRUNTARE SERVICII SOCIALE</b>  |                              |                             |     |           |              |                                   |                                  |                   |                  |                      |
| 9   |                              |                             |     |           |              |                                   | psiholog                         | S                 | principal        |                      |
| 10  |                              |                             |     |           |              |                                   | insp. spec.                      | S                 | II               |                      |
| 11  |                              |                             |     |           |              |                                   | insp. spec                       | S                 | IA               |                      |
| 12  |                              | inspector                   | I   | principal | S            |                                   |                                  |                   |                  |                      |

| Nr. crt.  | Funcția publică de conducere | Funcția publică de execuție | Cls | Gr prof   | Nivel studii | Funcția contractuală de conducere | Funcția contractuală de execuție | Nivelul studiilor | Grad profesional | Treapta profesională |
|---|------------------------------|-----------------------------|-----|-----------|--------------|-----------------------------------|----------------------------------|-------------------|------------------|----------------------|
| 0   | 1                            | 2                           | 3   | 4         | 6            | 7                                 | 8                                | 9                 | 10               | 11                   |
| <b>COMPARTIMENT FINANCIAR CONTABIL ADMINISTRATIV - ASISTENȚĂ JURIDICĂ</b> |                              |                             |     |           |              |                                   |                                  |                   |                  |                      |
| 13  |                              | inspector                   | I   | principal | S            |                                   |                                  |                   |                  |                      |
| 14  |                              | consilier jrd               | I   | principal | S            |                                   |                                  |                   |                  |                      |
| 15  |                              | referent                    | I   | superior  | M            |                                   |                                  |                   |                  |                      |
| 16  |                              | inspector                   | I   | superior  | S            |                                   |                                  |                   |                  |                      |
| 17  |                              | referent                    | I   | superior  | M            |                                   |                                  |                   |                  |                      |
| 18  |                              |                             |     |           |              |                                   | insp. spec                       | S                 | II               |                      |
| 19  |                              |                             |     |           |              |                                   | muncitor                         | M/G               |                  | III                  |
| <b>ADAPOST DE ÎNTR-UNDE</b>   |                              |                             |     |           |              |                                   |                                  |                   |                  |                      |
| 20  |                              |                             |     |           |              |                                   | administrator                    | M                 |                  | I                    |
| 21  |                              |                             |     |           |              |                                   | ingrijitor                       | G                 |                  |                      |
| 22  |                              |                             |     |           |              |                                   | referent                         | M                 |                  | I                    |
| 23  |                              |                             |     |           |              |                                   | muncitor(calificat)              | M/G               |                  | I                    |
| 24  |                              |                             |     |           |              |                                   | muncitor(calificat)              | M/G               |                  | II                   |

Nr. TOTAL FUNCTII PUBLICE 10  
 NR. TOTAL FUNCTII PUBLICE DE CONDUCERE 1  
 NR. TOTAL FUNCTII PUBLICE DE EXECUTII 9  
 NR. TOTAL FUNCTII CONTRACTUALE DE CONDUCERE 0  
 NR. TOTAL FUNCTII CONTRACTUALE DE EXECUTIE 14  
 NR. TOTAL FUNCTII ÎN INSTITUȚIE 24

Președinte de ședință,  
 Consilier local,  
 instit. Albu Liliana



Contrasemnează,  
 Secretarul orașului  
 Jurist- Daniela Chirilă