

**JUDEȚUL BACĂU**  
**CONSILIUL LOCAL AL ORAȘULUI COMĂNEȘTI**  
**HOTĂRÂRE**

privind aprobarea organigramei și a statului de funcții  
al Serviciului Public de Asistență Socială Comănești pentru anul 2017

Consiliul local al orașului Comănești, județul Bacău, întrunit în ședință ordinară în data de 30.03.2017;

Având în vedere:

- Hotărârea Consiliului Local nr.45/2003 privind înființarea și organizarea Serviciului Public de Asistență Socială al orașului Comănești;
- Raportul de specialitate nr.14848/15.03.2017 al Serviciului Public de Asistență Socială al orașului Comănești, prin care propune aprobarea organigramei și a statului de funcții al serviciului pentru anul 2017;
- Expunerea de motive nr.24386/16.03.2017 a Primarului Orașului Comănești;
- Avizele favorabile ale comisiilor de specialitate din cadrul Consiliului Local;

În conformitate cu:

- Legea nr.188/1999 privind Statutul funcționarilor publici, republicată<sup>2</sup>, cu modificările și completările ulterioare,
- Legea- cadru nr.284/2010 privind salarizarea unitară a personalului plătit din fonduri publice, cu modificările ulterioare;
- Ordonanța de Urgență nr.2/2017 privind unele măsuri fiscal- bugetare precum și modificarea și completarea unor acte normative;
- Ordonanța de Urgență nr.9/2017 privind unele măsuri bugetare în anul 2017 , prorogarea unor termene precum și modificarea și completarea unor acte normative;
- Legea nr.53/2003- Codul Muncii, republicat, cu modificările și completările ulterioare;

În temeiul dispozițiilor art.36 alin.3), lit.b), art.45, art.48 alin.(2) și al art.115, alin. (1), lit.b) din Legea nr.215/2001 a administrației publice locale, republicată, cu modificările și completările ulterioare, adoptă următoarea:

**HOTĂRÂRE**

**Art.1.** Consiliul Local Comănești aprobă organigrama și statul de funcții al Serviciului Public de Asistență Socială al orașului Comănești, conform Anexelor nr.1 și nr.2 care fac parte integrantă din prezenta hotărâre.

**Art.2.** Prezenta hotărâre se comunică Instituției Prefectului județului Bacău, Primarului orașului Comănești, Agenției Naționale a Funcționarilor publici, Serviciului Public de Asistență Socială Comănești, precum și serviciilor, birourilor și compartimentelor interesate pentru ducere la îndeplinire.

Președinte de ședință,  
Consilier local,  
Sopârtoc Teofil Cristinel



Contrasemnează,  
Secretarul orașului,  
Jurist - Chirilă Daniela



**ORGANIGRAMA**  
Serviciului Public de Asistență Socială al orașului Comănești

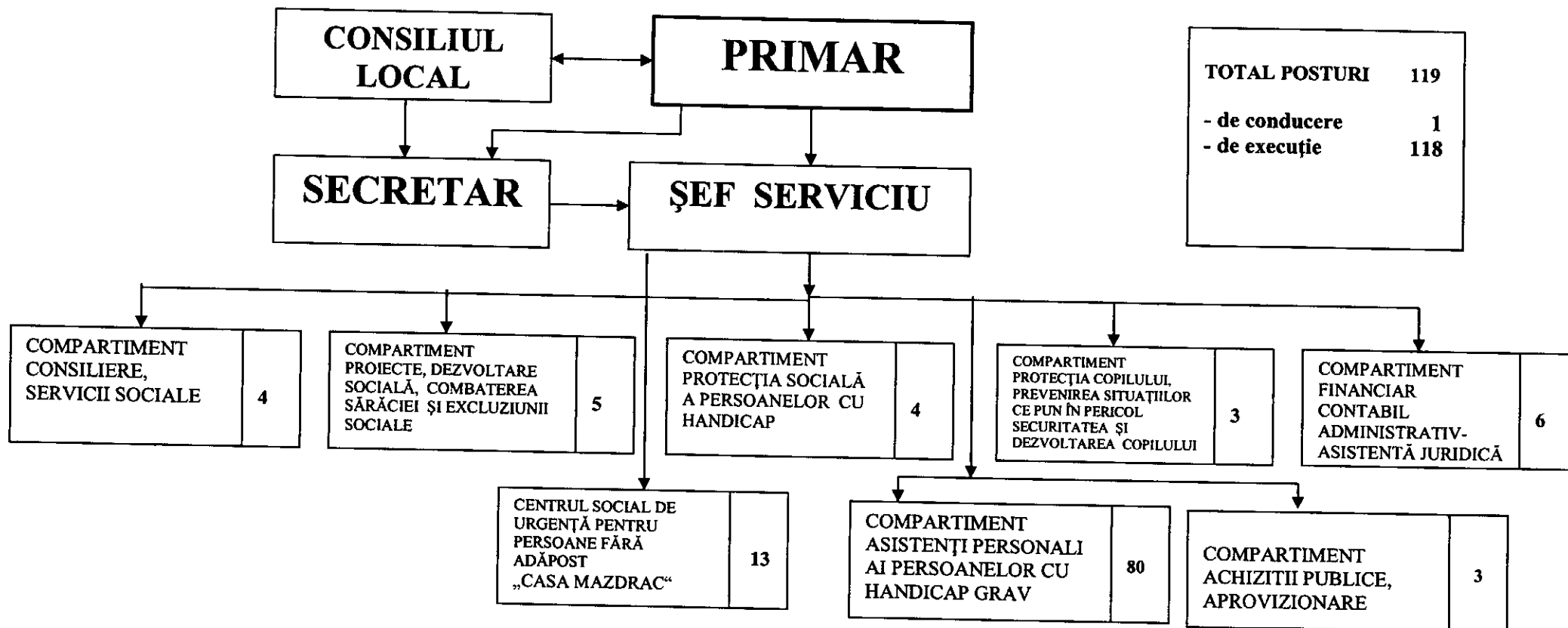

Președinte de ședință,  
Consilier local,  
Șopârțoc Teofil Cristinel



Contrasemnează,  
Secretarul orașului  
Jurist - Chirilă Daniela

**STAT DE FUNCȚII  
AL SERVICIULUI PUBLIC DE ASISTENȚĂ SOCIALĂ AL ORAȘULUI COMĂNEȘTI**

Nr. crt.	Numele, prenumele/ VACANT, temporar VACANT dupa CAS	Structura	Funcția publică de conducere	Funcția publică de execuție	Clasa	Gradul profesional	Nivelul studiilor	Funcția contractuală de conducere	Funcția contractuală de execuție	Nivelul studiilor	Grad profesional	Treapta profesională
0	1	2	3	4	5	6	7	8	9	10	11	12
<b>COMPARTIMENT CONDUCERE</b>												
1	Munteanu Gabriela		șef serviciu				S					
<b>COMPARTIMENT PROIECTE DE ZILĂ ÎN AJUTORIU SOCIALĂ, COMBATERE SA RĂCIEI ȘI EXCLUZIUNII SOCIALE</b>												
2	Iordăchescu Marilena		inspector		I	superior	S					
3	temporar vacant								insp. spec	S	IA	
4	vacant								insp.spec.	S	II	
5	Gură Alina								insp.spec	S	IA	
6	temporar vacant								insp.spec	S	I	
<b>COMPARTIMENT PROIECTE SOCIALE A PERSOANELOR CU HANDICAP</b>												
7	Andreuță Liliana		referent		III	superior	M					
8	Balica Cristina								insp.spec	S	II	
9	Cotfas Carmen								insp.spec	S	II	
10	vacant								insp.spec	S	debutant	
<b>COMPARTIMENT PROIECTE COPILULUI, PREVENIREA SITUATIILOR CE PUN ÎN PERICOL SECURITATEA ȘI DEZVOLTAREA COPILULUI</b>												
11	Chițimia Florentina		inspector		I	superior	S					
12	Sprânceană Petronela								insp.spec	S	II	
13	Atudorei Florina								insp.spec	S	II	
<b>COMPARTIMENT CONSIDERARE SERVICII SOCIALE</b>												
14	vacant								psiholog	S	stagiar	
15	Misăilă Carmen		inspector		I	superior	S					
16	Blegescu Maria		inspector		I	superior	S					
17	vacant								insp.spec	S	debutant	

Nr. crt.	Numele, prenumele/ VACANT, temporar VACANT dupa CAZ	Structura	Funcția publică de conducere	Funcția publică de execuție	Cls	Gr prof	Nivel studii	Funcția contractuală de conducere	Funcția contractuală de execuție	Nivelul studiilor	Grad profesional	Treapta profesională
0	1	2	3	4	5	6	7	8	9	10	11	12
<b>COMPARTIMENT ACHIZITI PUBLICE, APROVIZIONARE</b>												
18	Ungureanu Oana											
19	vacant			inspector	I	superior			insp. Spec	S	II	
20	vacant								referent	M		I
<b>COMPARTIMENT FINANCIAR-CONTABIL-ADMINISTRATIV-ASISTENȚĂ JURIDICĂ</b>												
21	Mandra Ana Maria			inspector	I	superior	S					
22	Cianga Letiția			consilier jrd	I	superior	S					
23	Rosu Angela			referent	III	superior	M					
24	Rusu Cristina			inspector	I	superior	S					
25	Onea Simona			inspector	I	principal	S					
26	Bîrsan Adrian								muncitor	M/G		II
<b>CENTRUL SOCIAL DE URGENȚĂ CENTRU PERSOANE FĂRĂ ADĂPOST - CASA MAZORAI</b>												
27	vacant											
28	vacant								administrator	M		I
29	Ghinea Mariana								ingrijitor	G		
30	vacant								insp. de spec.	S	IA	
31	Mihnea Florica								asist social	S		debutant
32	Mihnea Florin								ingrijitor	G		
33	Ursaru Vasile								supr noapte	G		
34	Gogoi Nicolae								supr noapte	G		
35	vacant								supr noapte	G		
36	vacant								spalatoreasa	G		
37	vacant								paznic	G		
38	vacant								sofer	G		
39	vacant								muncitor(calif.)	M/G		I
									muncitor(calif.)	M/G		II

Nr. crt.	Numele, prenumele/ VACANT, temporar VACANT dupa caz	Structura	Funcția publică de conducere	Funcția publică de executie	Cls	Gr prof	Nivel studii	Funcția contractuală de conducere	Funcția contractuală de execuție	Nivelul studiilor	Grad profesional	Treapta profesională
0	1	2	3	4	5	6	7	8	9	10	11	12
<b>COMPARTIMENT ASISTENȚI PERSONALI AI PERSOANELOR CU HANDICAP GRAV</b>												
40	Adiaconiței Florina								asist. personal	G		
41	Aichimoaei Maricela								asist. personal	G		
42	Alecsandrescu Lenuta								asist. personal	G		
43	Barbu Anișoara								asist. personal	G		
44	Barbu Simion								asist. personal	G		
45	Bobelcă Cecilia								asist. personal	G		
46	Borș Traian								asist. personal	G		
47	Botezatu Elena								asist. personal	G		
48	Cobuz Daniela								asist. personal	G		
49	Căruță Aglaia								asist. personal	G		
50	Catană Mihaela								asist. personal	G		
51	Ciobănașu Nina								asist. personal	G		
52	Codreanu Vasilica								asist. personal	G		
53	Cosma Gabriela								asist. personal	G		
54	Costache Alina								asist. personal	G		
55	Cucu Elena								asist. personal	G		
56	Crăciun Costel								asist. personal	G		
57	David Adina								asist. personal	G		
58	Docan Simona								asist. personal	G		
59	Eftimoaei Nuța								asist. personal	G		
60	Ferțu Mădălina								asist. personal	G		
61	Firuț Mihaela								asist. personal	G		
62	Fodor Nicoleta								asist. personal	G		
63	Frunzete Adina								asist. personal	G		
64	Hanganu Daniela								asist. personal	G		
65	Iacob Cristina								asist. personal	G		
66	Jireghi Tania								asist. personal	G		
67	Lascăr Rodica								asist. personal	G		

Nr. crt.	Numele, prenumele/ VACANT, temporar VACANT dupa caz	Structura	Funcția publică de conducere	Funcția publică de execuție	Cls	Gr prof	Nivel studii	Funcția contractuală de conducere	Funcția contractuală de execuție	Nivelul studiilor	Grad profesional	Treapta profesională
0	1	2	3	4	5	6	7	8	9	10	11	12
68	Loată Eva											
69	Mandra Gheorghită								asist. personal	G		
70	Marian Maria								asist. personal	G		
71	Mihăilă Elena								asist. personal	G		
72	Moisoaie Oana								asist. personal	G		
73	Moldoveanu Cornel								asist. personal	G		
74	Muscalu Geta								asist. personal	G		
75	Mutu Lorena								asist. personal	G		
76	Năstase Dumitru								asist. personal	G		
77	Nunu Elena								asist. personal	G		
78	Olaru Coca								asist. personal	G		
79	Păduraru Maria								asist. personal	G		
80	Perduș Lăcrămioara								asist. personal	G		
81	Popescu Ana								asist. personal	G		
82	Roșu Elena								asist. personal	G		
83	Rusu Violeta								asist. personal	G		
84	Scorțanu Adriana								asist. personal	G		
85	Toncu Liliana								asist. personal	G		
86	Ungurașu Gheorghe								asist. personal	G		
87	Vadana Alina								asist. personal	G		
88	Velea Lenuta								asist. personal	G		
89	Viziteu Daniela								asist. personal	G		
90	Vlad Nuța								asist. personal	G		
91	vacant								asist. personal	G		
92	vacant								asist. personal	G		
93	vacant								asist. personal	G		
94	vacant								asist. personal	G		
95	vacant								asist. personal	G		
96	vacant								asist. personal	G		
97	vacant								asist. personal	G		
98	vacant								asist. personal	G		

Nr. crt.	Numele, prenumele/ VACANT, temporar VACANT dupa caz	Structura	Funcția publică de conducere	Funcția publică de execuție	Cls	Gr prof	Nivel studii	Funcția contractuală de conducere	Funcția contractuală de execuție	Nivelul studiilor	Grad profesional	Treapta profesională
0	1	2	3	4	5	6	7	8	9	10	11	12
99	vacant											
100	vacant								asist. personal	G		
101	vacant								asist. personal	G		
102	vacant								asist. personal	G		
103	vacant								asist. personal	G		
104	vacant								asist. personal	G		
105	vacant								asist. personal	G		
106	vacant								asist. personal	G		
107	vacant								asist. personal	G		
108	vacant								asist. personal	G		
109	vacant								asist. personal	G		
110	vacant								asist. personal	G		
111	vacant								asist. personal	G		
112	vacant								asist. personal	G		
113	vacant								asist. personal	G		
114	vacant								asist. personal	G		
115	vacant								asist. personal	G		
116	vacant								asist. personal	G		
117	vacant								asist. personal	G		
118	vacant								asist. personal	G		
119	vacant								asist. personal	G		

Nr. TOTAL FUNCTII PUBLICE

12

NR. TOTAL FUNCTII PUBLICE DE CONDUCERE

1

NR. TOTAL FUNCTII PUBLICE DE EXECUTIE

11

NR. TOTAL FUNCTII CONTRACTUALE DE CONDUCERE

0

NR. TOTAL FUNCTII CONTRACTUALE DE EXECUTIE

27

NR. TOTAL ASISTENȚI PERSONALI

80

NR. TOTAL POSTURI IN STATUL DE FUNCTII

119

Președinte de ședință,  
Consilier local,  
Șopârtoc Teofil Cristinel



Contrasemnează,  
Secretarul orașului  
Jurist- Chirilă Daniela

